

**Jahrgangsstufentest Englisch
Jahrgangsstufe 10
am Gymnasium
30. September 2014**

Statistische Auswertung

Statistische Auswertung des Jahrgangsstufentests Englisch – Jahrgangsstufe 10 – am Gymnasium 2013

1 Gesamtüberblick

Gesamtzahl der teilnehmenden Gymnasien:	409
Gesamtzahl der teilnehmenden Schulklassen:	1.681
Gesamtzahl der teilnehmenden Schüler:	40.649
Durchschnittlicher Lösungsgrad:	66,18 %
Notenschnitt aller Schüler:	3,36
Bester Schuldurchschnitt:	2,22
Schlechtester Schuldurchschnitt:	4,37

2 Statistische Einzelauswertung

2.1 Notenverteilung bayernweit (in Prozentwerten)

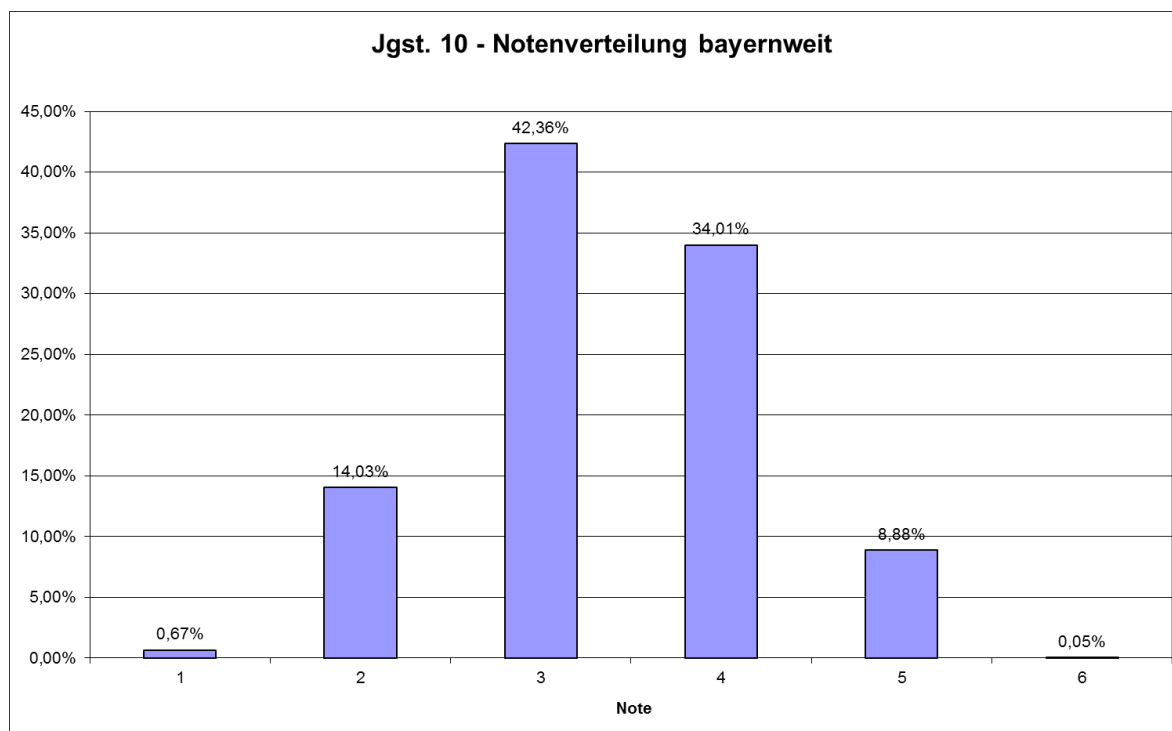

2.2 Verteilung der Schulschnitte bayernweit

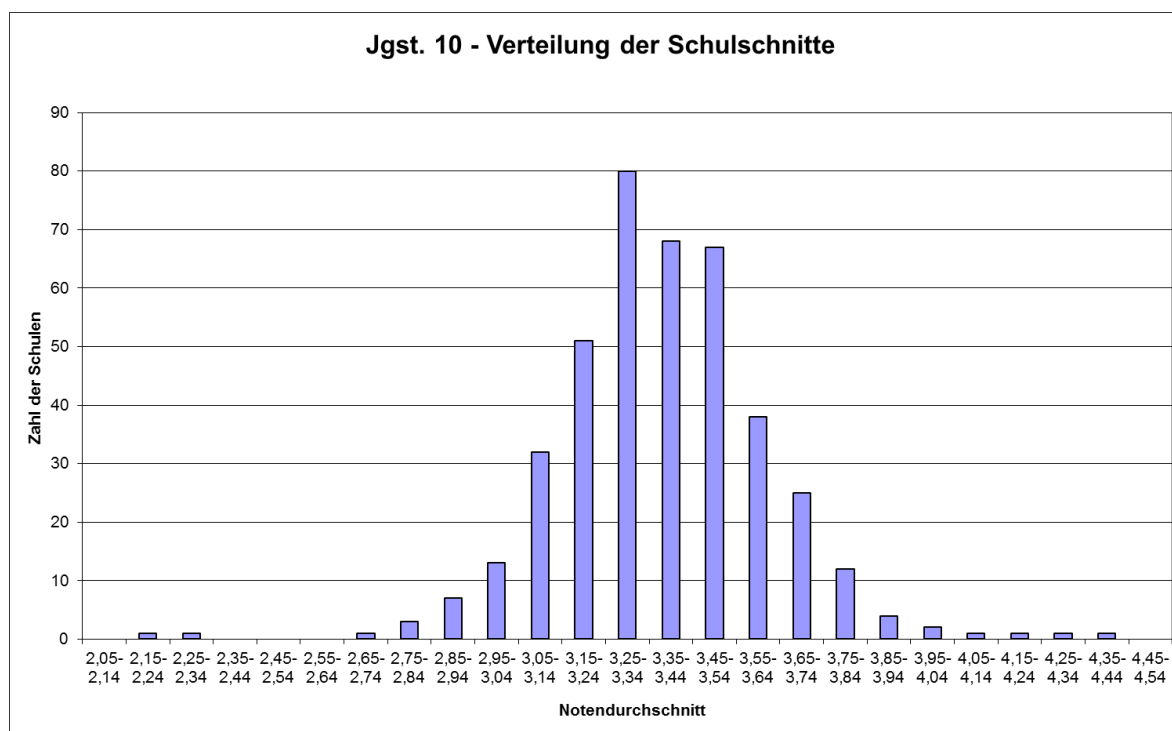

2.3 Durchschnittlicher Lösungsgrad nach MB-Bezirken

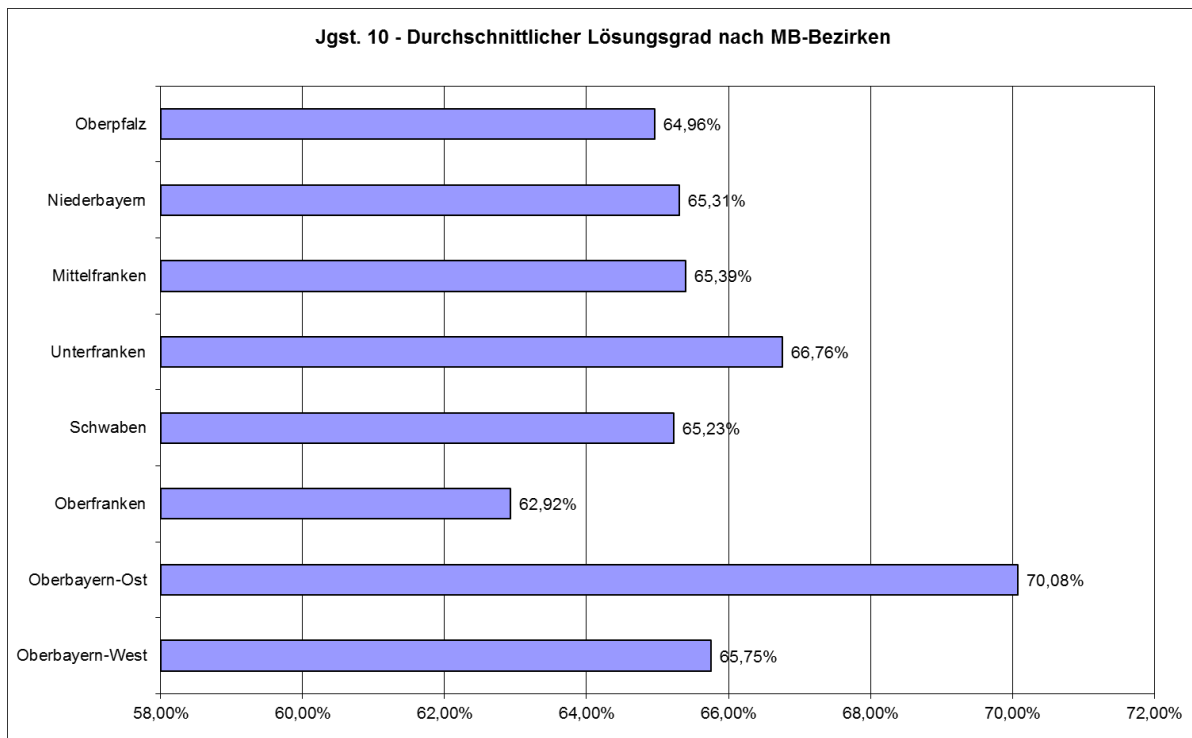

2.4 Durchschnittlicher Lösungsgrad nach Schulträgern

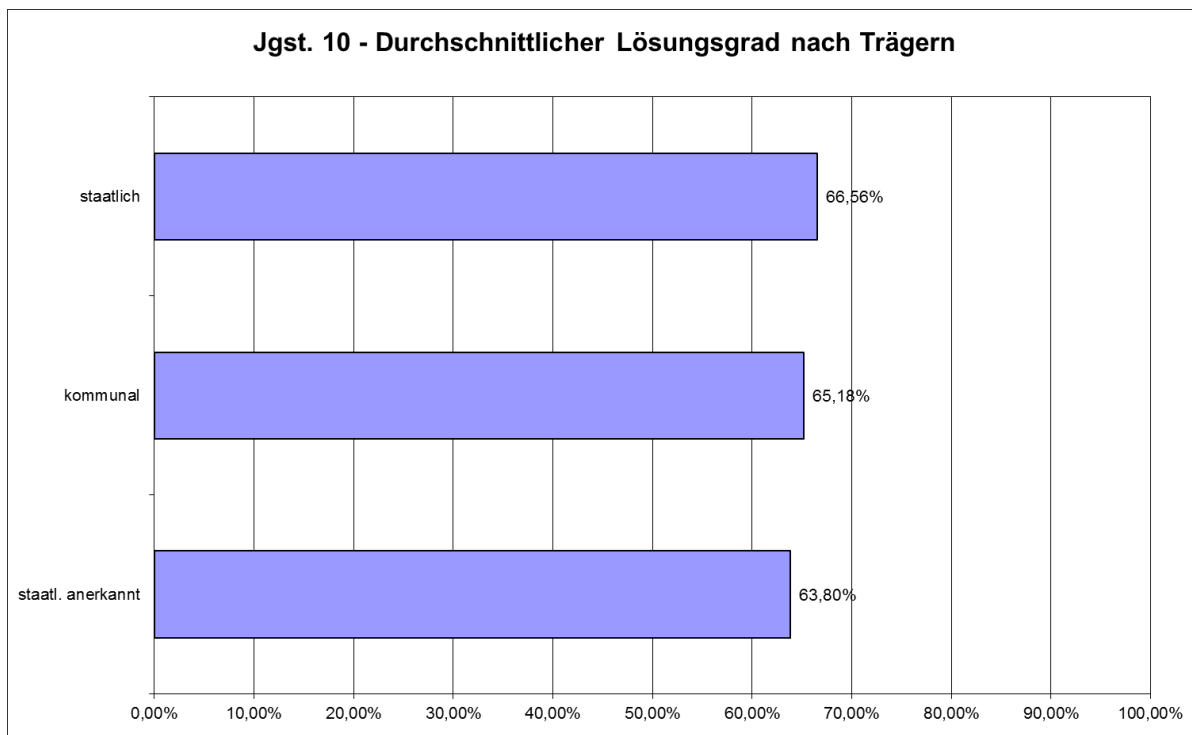

3 Lösungsgrad bei den Einzelaufgaben

Dargestellt ist, welcher Prozentsatz der maximal möglichen Bewertungseinheiten bei den einzelnen Aufgaben von allen Teilnehmern erreicht wurde:

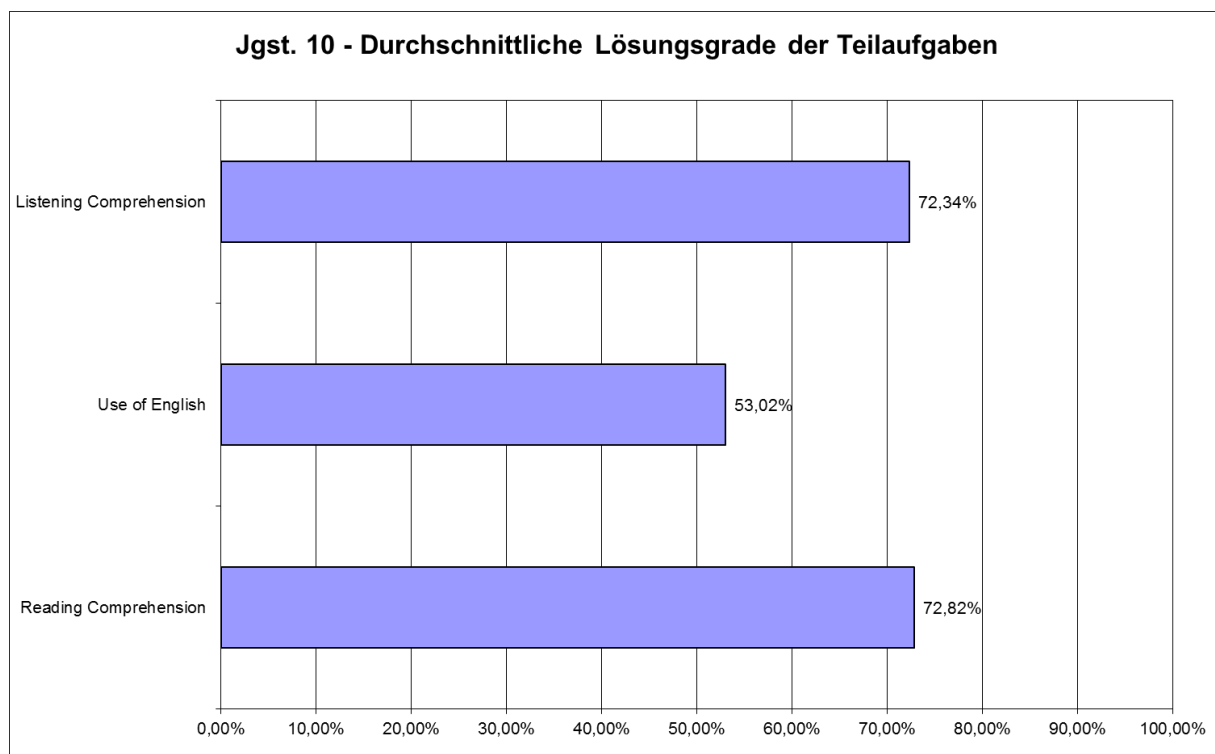

Der **durchschnittliche Lösungsgrad** insgesamt betrug **66,18 %**.

4 Bewertung des Gesamttests

4.1 Bewertung der Arbeitszeit (in Prozentwerten)

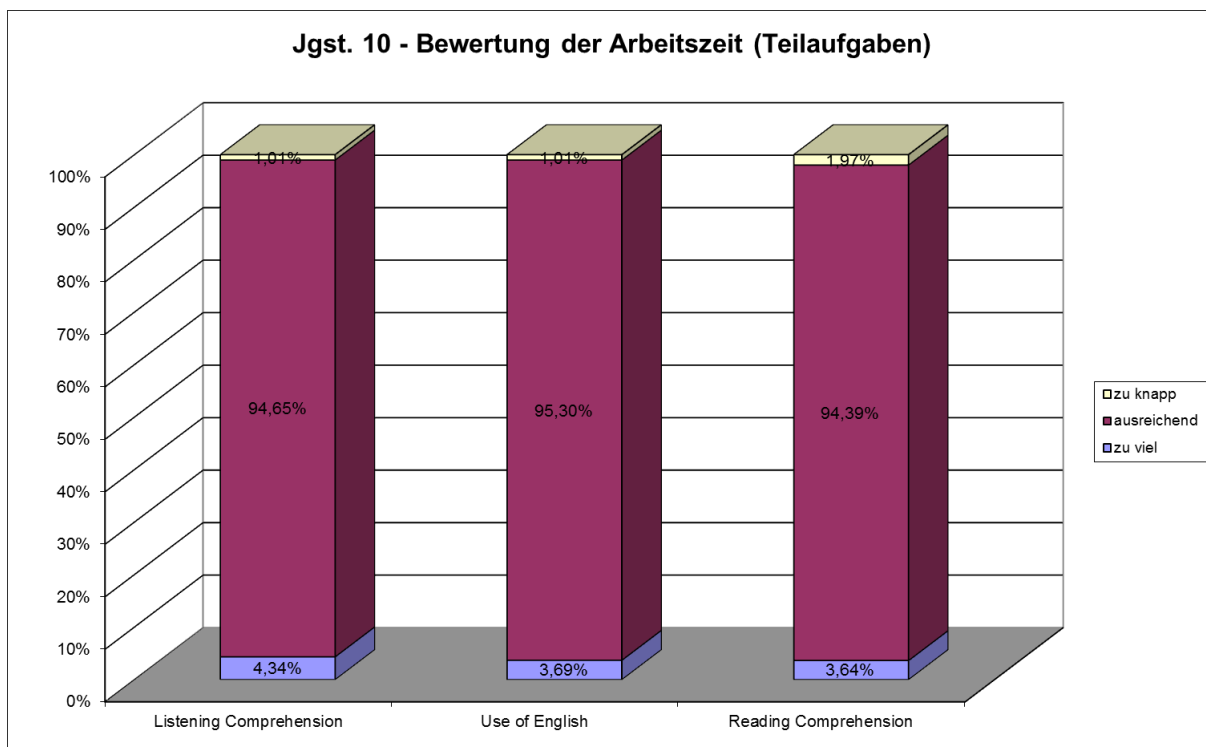
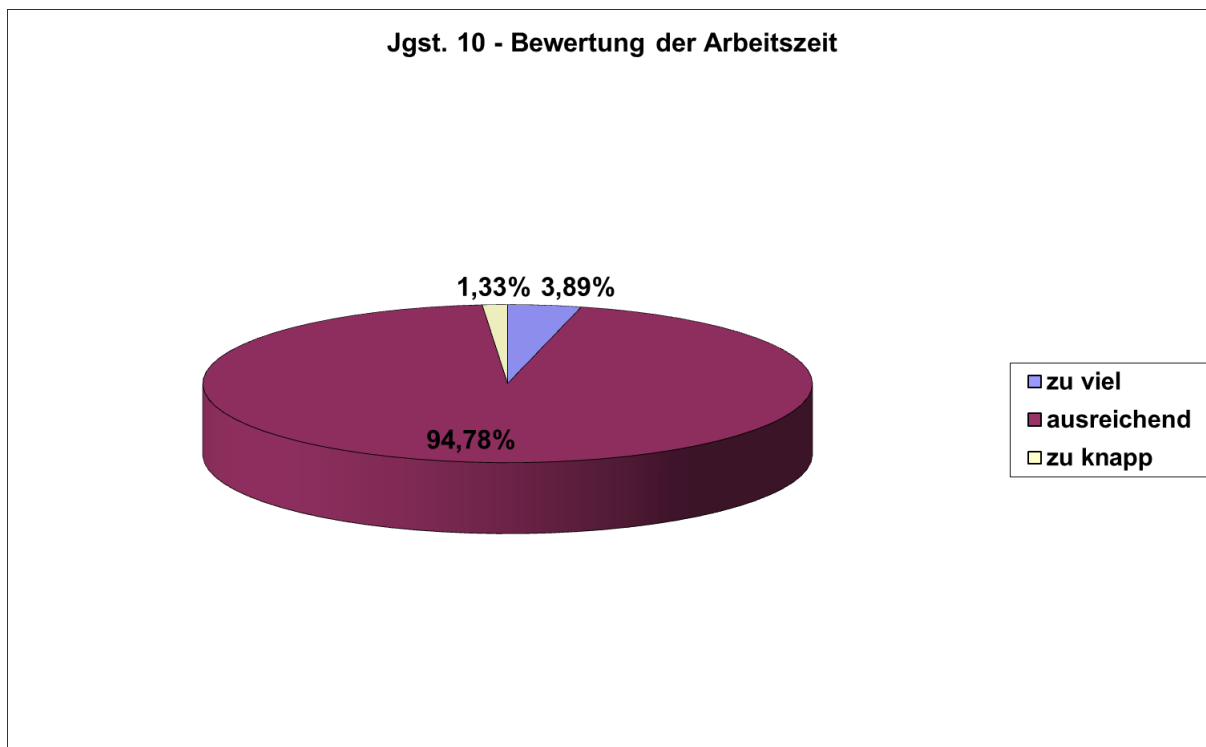

4.2 Bewertung des Anforderungsniveaus (in Prozentwerten)

